

JUMLAH KARYAWAN UNTUK MASING-MASING LEVEL ORGANISASI (*Op SDM*)

Posisi	2020	2019	2018
Pengemudi	2572	2721	2822
Kondektur	258	223	213
PPA/Timer	535	604	611
Teknik	489	511	540
Administrasi	899	958	908
Pimpinan	352	364	349
Total	5.105	5.363	5.443

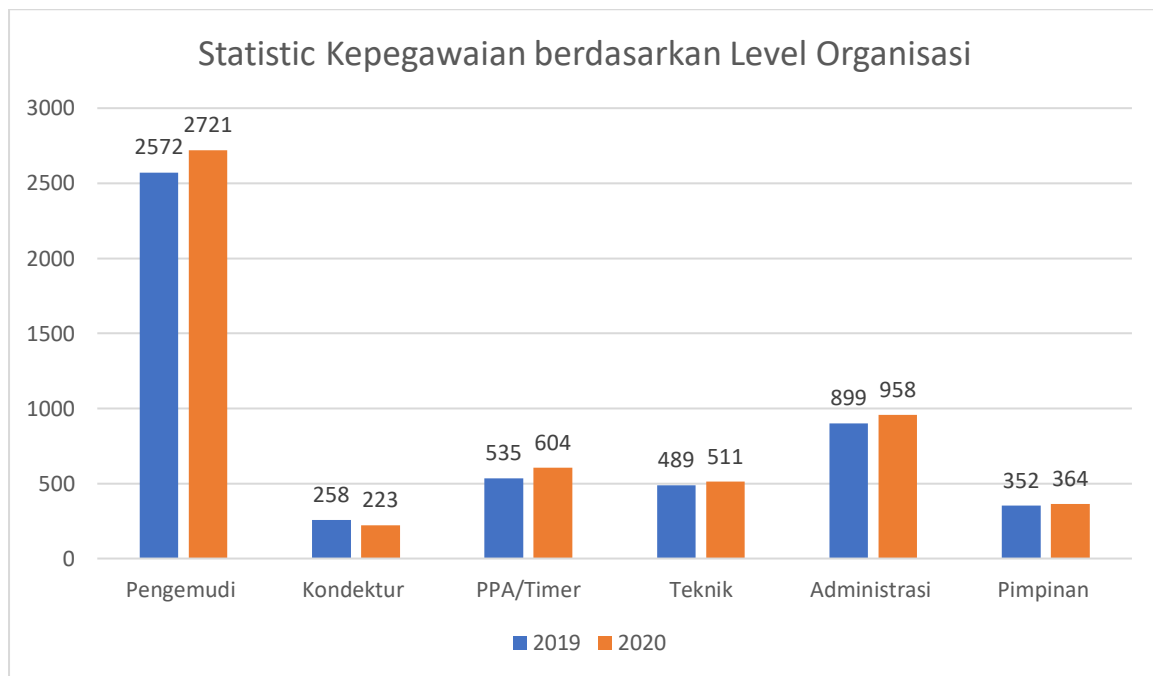

JUMLAH KARYAWAN BERDASARKAN TINGKAT PENDIDIKAN

Posisi	2020	2019	2018
<SMA	4341	4582	4791
Diploma	152	187	186
Sarjana	565	541	413
Pasca Sarjana	50	53	53
Total	5.105	5.363	5.444

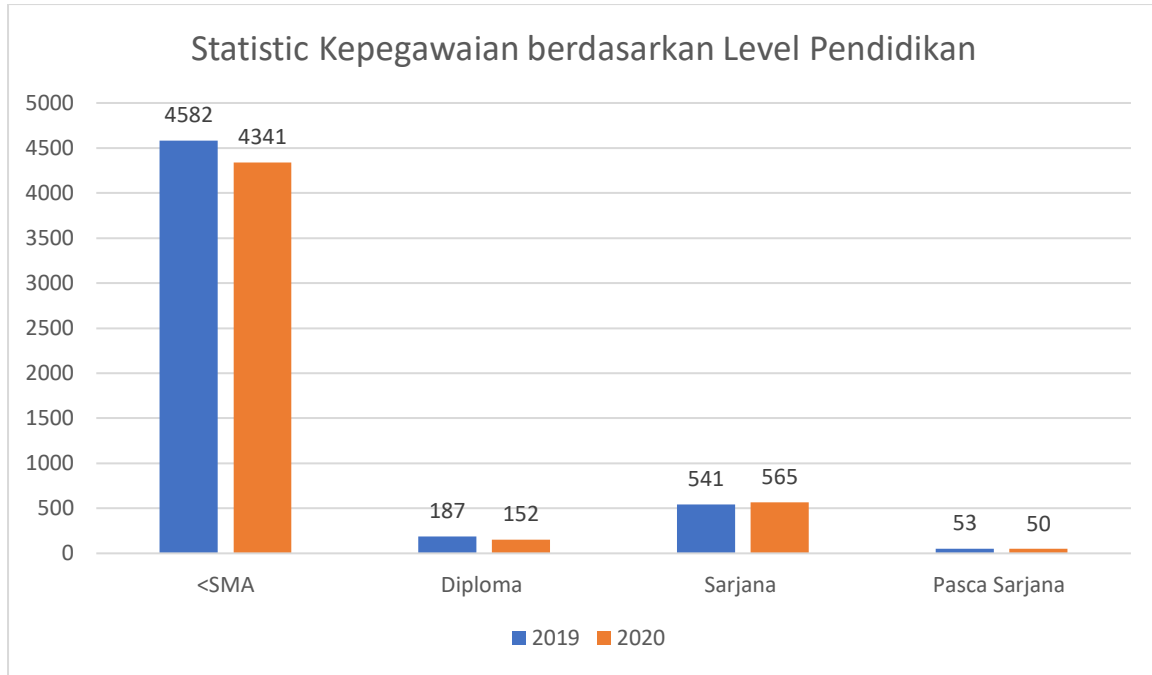

JUMLAH KARYAWAN BERDASARKAN GENDER

Gender	2020	2019	2018
Laki-laki	4697	4954	5052
Perempuan	408	409	391
Total	5.105	5.363	5.445

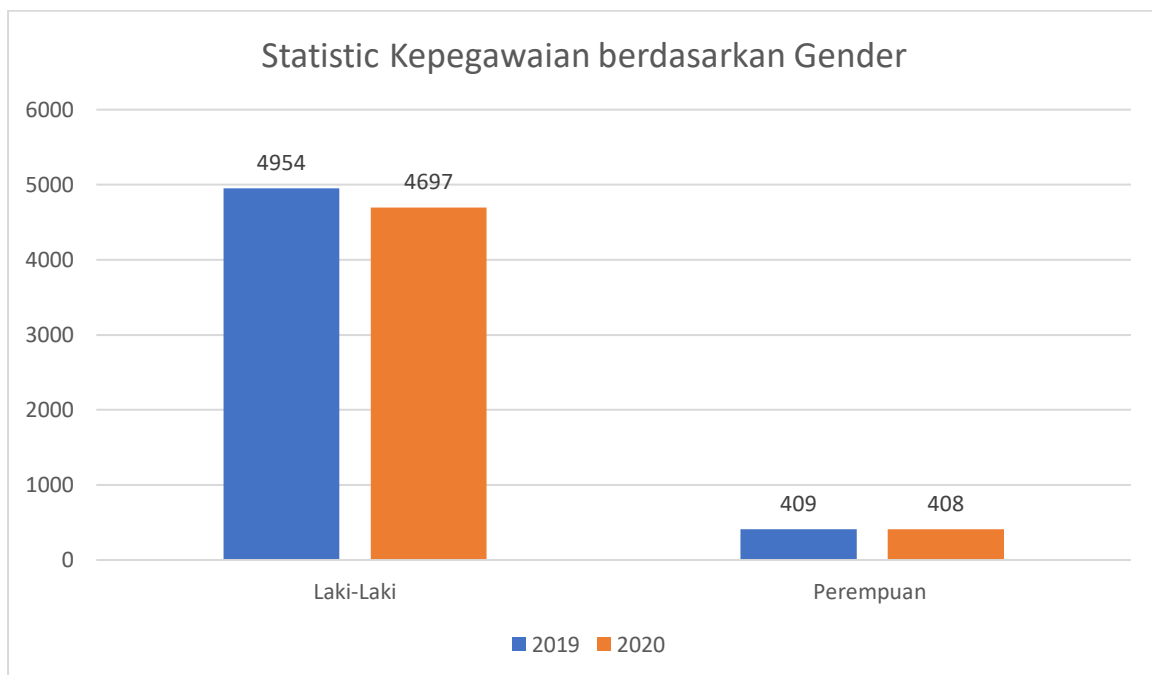

JUMLAH KARYAWAN BERDASARKAN STATUS KEPEGAWAIAN

Status Kepegawaian	2020	2019	2018
Tetap	3926	3.766	3.781
Kontrak	1179	1.597	1.662
Total	5.105	5.363	5.443

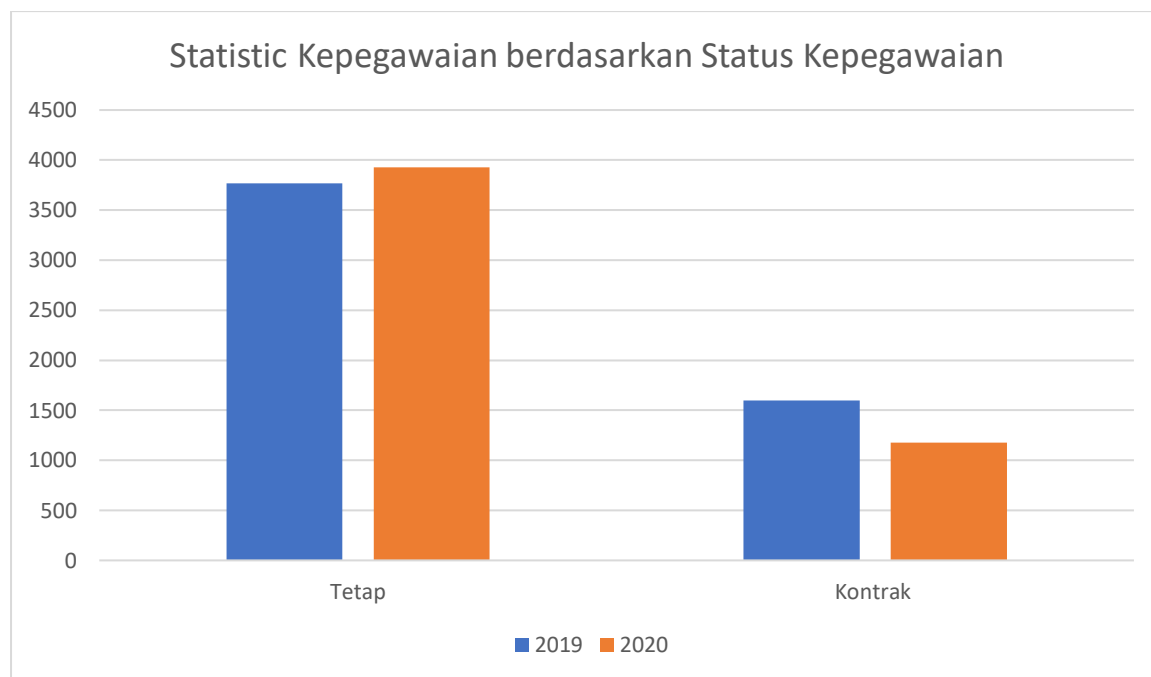

JUMLAH KARYAWAN BERDASARKAN USIA

Rentang Usia	2020	2019	2018
< 25 tahun	324	332	239
25-35 tahun	1132	1,259	1,576
36-45 tahun	2432	2,576	2,076
46-56 tahun	1217	1,196	1,552
Total	5.105	5363	5443

Statistic Kepegawaian berdasarkan Usia

